

# Yemen

al-yaman

ove regnò la regina di Saba

*Amatore Gian Luigi*

Rotary Milano Giardini – 18 gennaio 2010



## Sabei dal 1000 a.c. al 500 d.c.

- 200 a.c. al 50 d.c. Himairiti presso Bab-al Mahab
- 24 a.c. spedizione di Elio Gallo
- 100 d. c. Hippalus scopre la ciclicità dei monsoni
- 100-190 d.c. Etiopi
- 395 d.c. Teodosio impone il cristianesimo
- 500 d.c. Etiopi
- 570 d.c. anno dell'elefante
  - Sconfitta degli Etiopi
  - Cedimento della diga di Ma'rib
  - Nascita del Profeta

## Yemen islamico medioevale

- 628 d.c. Badhalan si converte all'Islam
- 630 d.c. costruzione moschee San'a, al-Janad, Zabrid
- 819 d.c. al 1962 d.c regime degli imam
- 819/897 al 1012 d.c. Ziyaditi
- 1012 d.c. Najadidi
- 1046 d.c. Sulayhidi
- 1067 d.c. regina Arwa bint Ahmad
- 1170 d.c. al 1229 Ayyubidi egiziani
- 1229 d.c. al 1454 Rasulidi
- 1454 d.c. al 1526 d.c Tahiridi
- 1527d.c. al 1967 d.c. Kathiridi

## Yemen moderno

- 1507 Portoghesi conquistano isola Socotra
- 1517 conquista dei Mammalucchi
- 1799 Inglesi conquistano isola di Perim
- 1839 Inglesi conquistano Aden
- 1869 apertura canale di Suez
- 1869 conquista turca
- 1905 sigla del accordo Inghilterra – Turchia con la linea viola

## Yemen moderno

- 1919 ritiro Turco
- 1934 conflitto Yemen - Arabia
- 1950 conflitti Yemen –Protett. di Aden
- 1962 Rep. Araba dello Yemen
- 1967 Rep. Popolare Yemen del Sud
- 1990 Repubblica dello Yemen
- 1990-91 risoluzione araba per Kuwait



## San'a



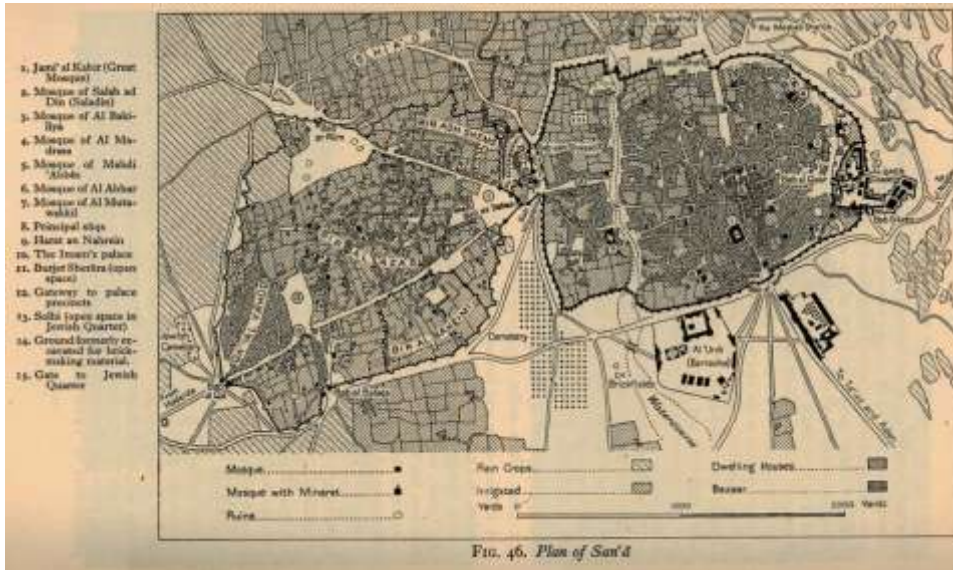



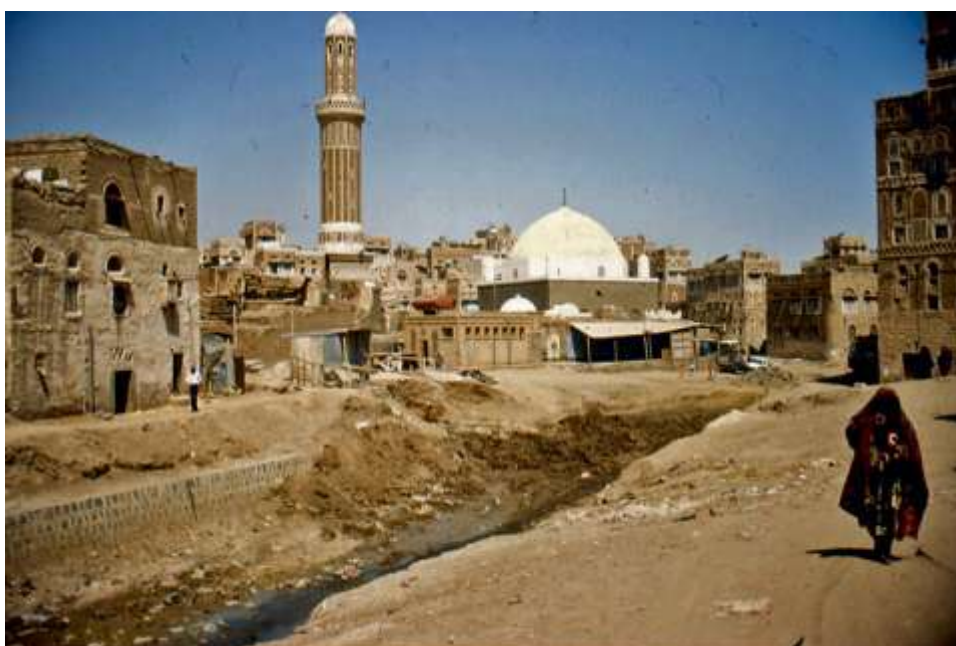





























## Ar-Ruba al-Kali il quarto vuoto















# Tihama















































## La costa meridionale





















# Aden

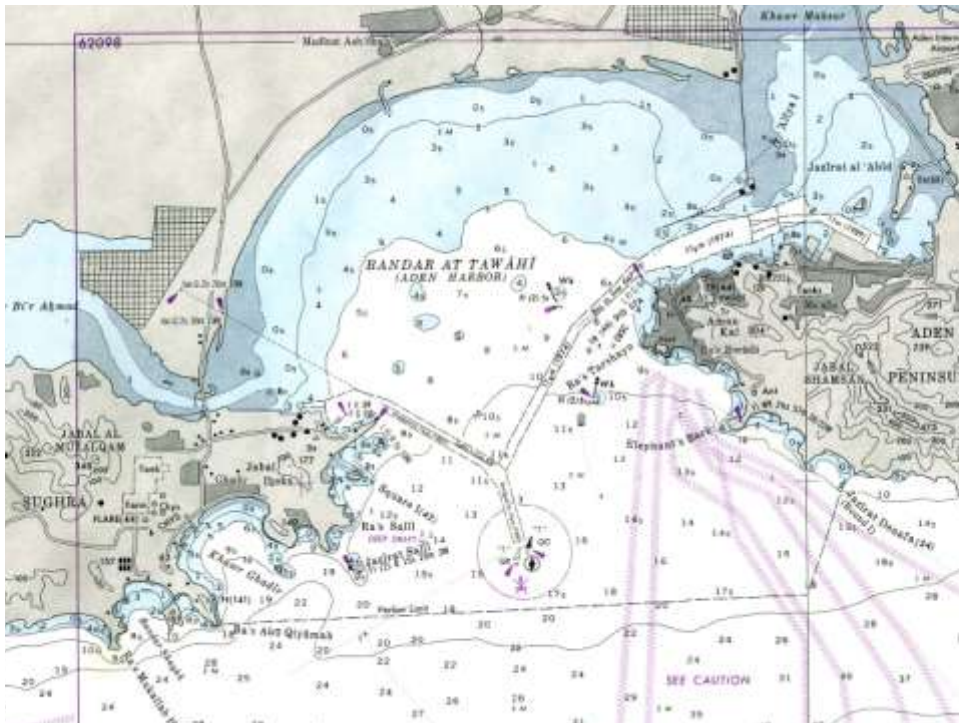









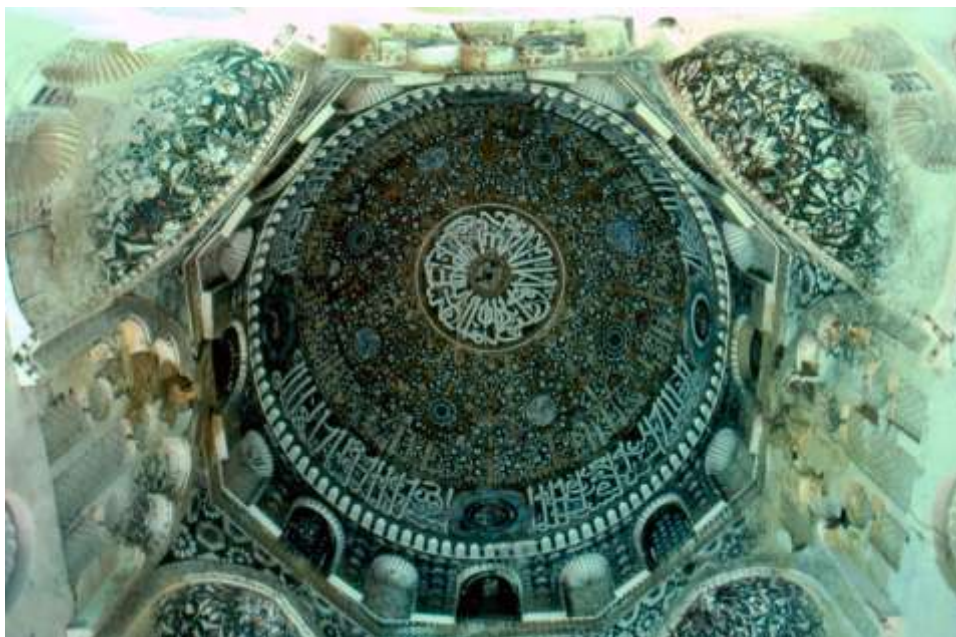













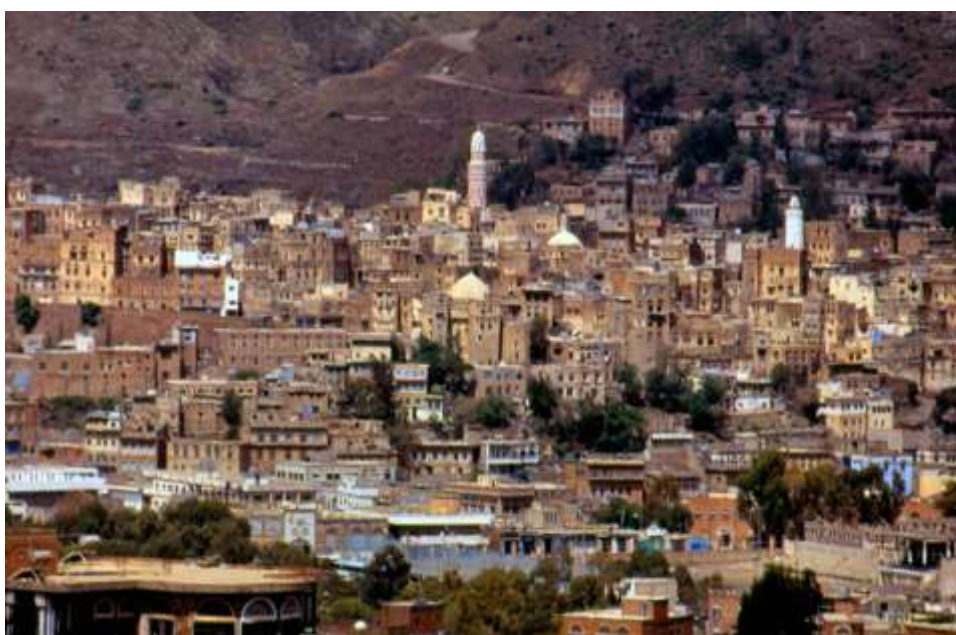





# Al-Makha











## Le montagne occidentali









































## Altipiani Centrali

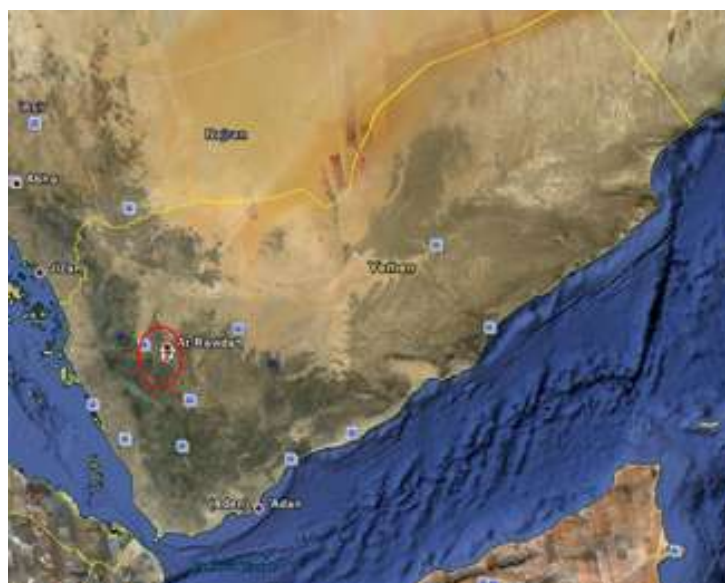



















Grazie  
a tutti della  
pazienza

*Amatore*